

SMARTER MAİL E-POSTA KURULUM DÖKÜMANI

Contents

OUTLOOK – Mevcut hesap ayarlarının düzenlenmesi nasıl yapılır?.....	2
OUTLOOK ÜZERİNDE YENİ HESAP KURULUMU	9
MAC MAIL CLIENT.....	15
ANDROID TELEFON – TABLET	23
IPHONE – IPAD.....	32
WEBMAIL Ekranında Şifre Nasıl Değiştirilir?	42

OUTLOOK – Mevcut hesap ayarlarının düzenlenmesi nasıl yapılır?

1. Outlook içinde **File (Dosya)** menüsünden **Hesap Ayarları (Account Settings)** bölümüne giriniz. Aşağıda pencere açılır.

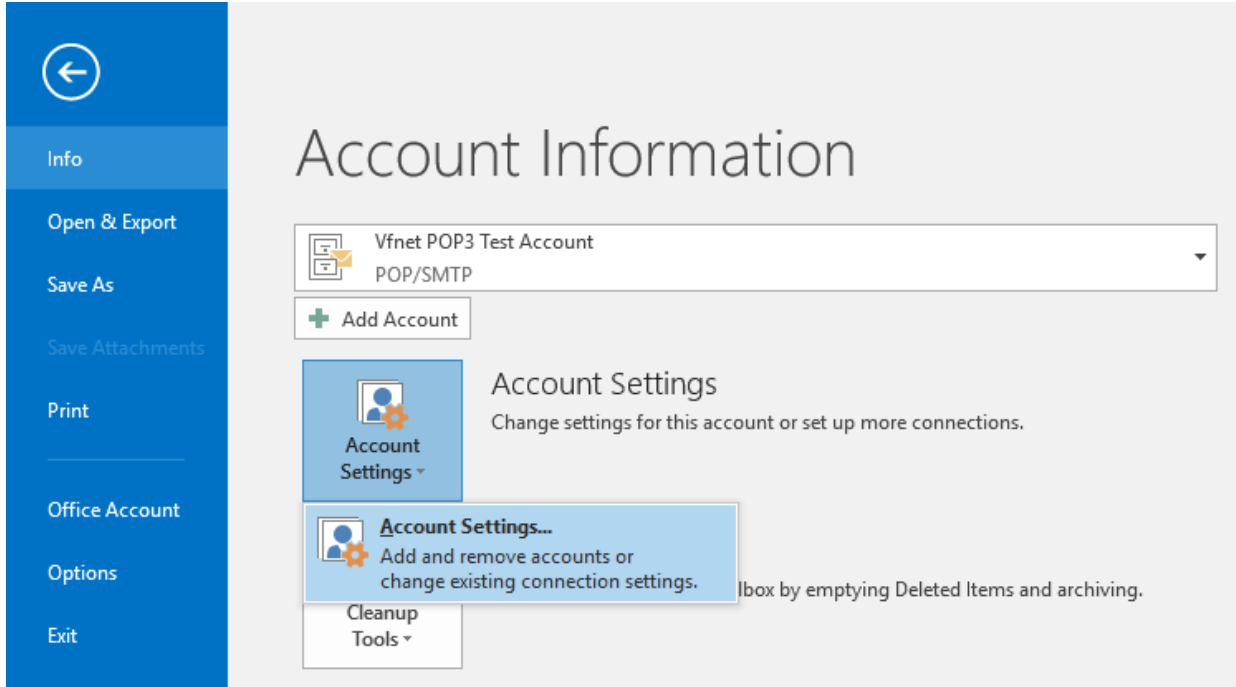

2. Aşağıda “Name” alanında görülen hesabınızın üzerinde çift tıklayarak özellikler penceresini açınız. Altta görülen pencere açılır.

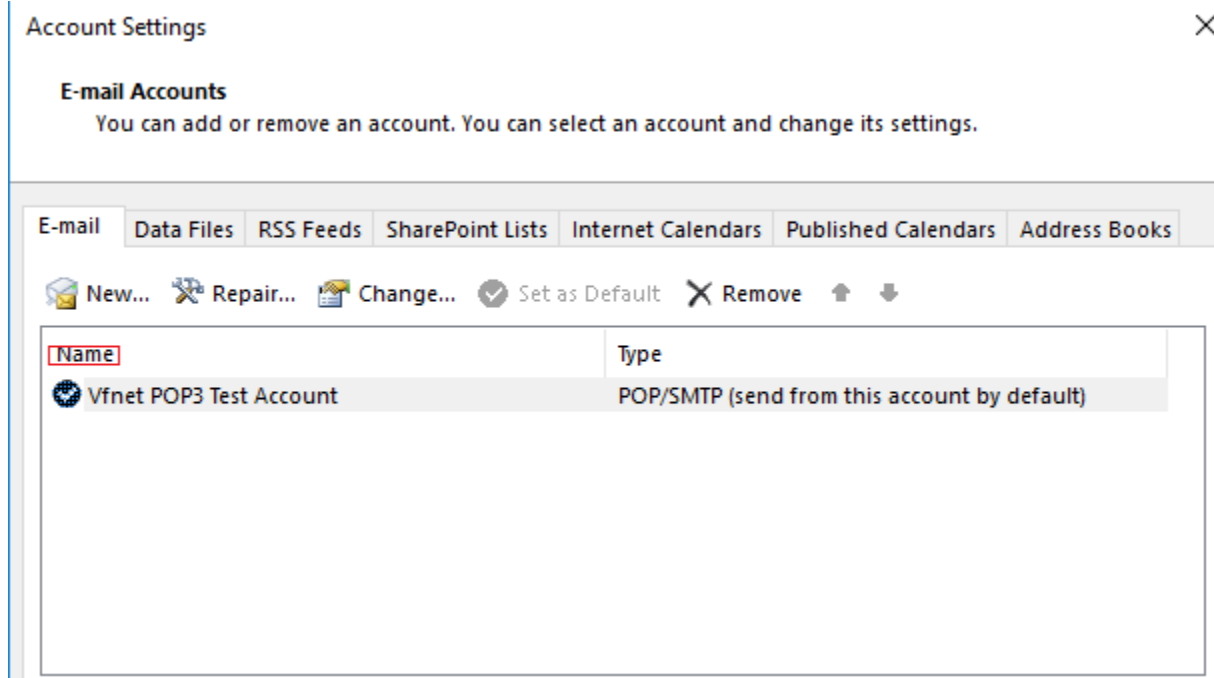

3. Sarı ile belirtilen alanlardaki gerekli güncellemeleri aşağıdaki şekilde yapınız.

Change Account ×

POP and IMAP Account Settings
Enter the mail server settings for your account.

User Information
Your Name:
Email Address:

Server Information
Account Type:
Incoming mail server:
Outgoing mail server (SMTP):

Logon Information
User Name:
Password:
☒ Remember password
☐ Require logon using Secure Password Authentication (SPA)

Test Account Settings
We recommend that you test your account to ensure that the entries are correct.

☒ Automatically test account settings when Next is clicked

Incoming mail server (gelen): mail.dijitalisyerim.com

Outgoing mail server (giden): mail.dijitalisyerim.com

Password: Yeni şifrenizi giriniz

Bu g¼ncelleme iřlemlerinin ardından aynı pencerede saę altta g¼r¼nen **“More Settings”** butonuna tıklayınız. Açılan pencerede de **“Advanced”** tabına tıklayınız. Ařaęıdaki pencere aılıacaktır.

4. Sarı ile belirtilen alanlardaki gerekli g¼ncellemeleri yapınız.

Internet E-mail Settings

General Outgoing Server **Advanced**

Server Port Numbers

Incoming server (POP3): 995 Use Defaults

☒ This server requires an encrypted connection (SSL)

Outgoing server (SMTP): 587 465

Use the following type of encrypted connection: TLS SSL

Server Timeouts

Short Long 1 minute

Delivery

☒ Leave a copy of messages on the server

☒ Remove from server after 14 days

☐ Remove from server when deleted from 'Deleted Items'

OK Cancel

Incoming server (POP3): 995 port numarasında deęiřiklik yapılmayacaktır.

Outgoing server (SMTP): 587 olan port numarasını “**465**” olarak deęiřtiriniz.

Encrypted connection: TLS seeneęini “**SSL**” olarak deęiřtiriniz.

“OK” (Tamam) butonuna basınız. Ardından “Next” butonu ile ilerleyiniz.

Mail sunucusu ile iletiřime geilip hesap ayarları doęrulanacaktır. İřlem bařarılı bir řekilde tamamlandıęında ařaęıdaki pencere aılır.

“Close” ve “Finish” diyerek gncelleme iřlemleri tamamlanır.

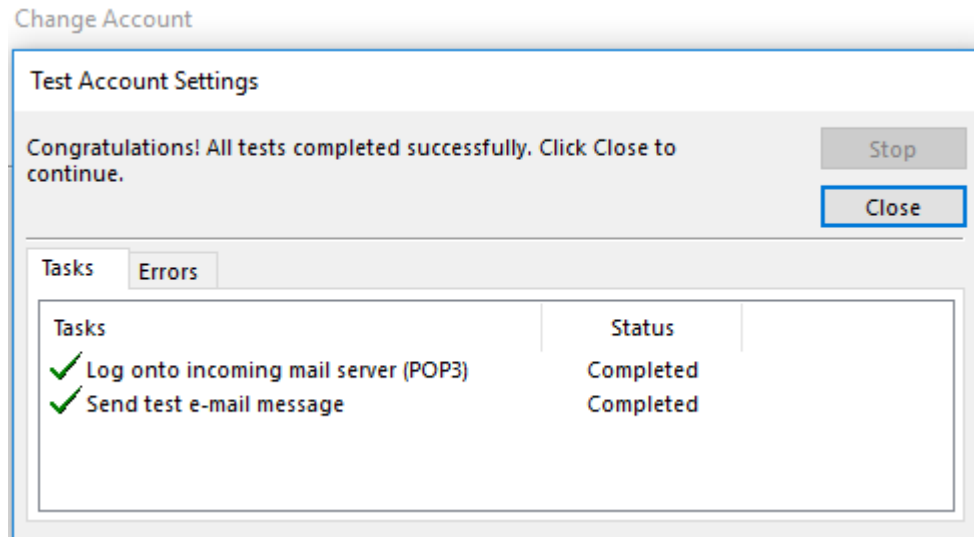

5. Son durumda hesap ayarlarınız yeni mail sunucu üzerinden aşağıdaki gibi görünecektir.

Change Account

POP and IMAP Account Settings

Enter the mail server settings for your account.

User Information

Your Name: POP3 Test Account

Email Address: vftest@trpop3.aspmg.net

Server Information

Account Type: POP3

Incoming mail server: mail.dijitalisyerim.com

Outgoing mail server (SMTP): mail.dijitalisyerim.com

Logon Information

User Name: vftest@trpop3.aspmg.net

Password: *****

☒ Remember password

☐ Require logon using Secure Password Authentication (SPA)

Test Account Settings

We recommend that you test your account to ensure that the entries are correct.

Test Account Settings ...

☒ Automatically test account settings when Next is clicked

More Settings ...

< Back

Next >

Cancel

Internet E-mail Settings

General Outgoing Server Advanced

Server Port Numbers

Incoming server (POP3): 995 Use Defaults

☒ This server requires an encrypted connection (SSL)

Outgoing server (SMTP): 465

Use the following type of encrypted connection: SSL

Server Timeouts

Short Long 1 minute

Delivery

☒ Leave a copy of messages on the server

☒ Remove from server after 14 days

☐ Remove from server when deleted from 'Deleted Items'

OK Cancel

OUTLOOK ÜZERİNDE YENİ HESAP KURULUMU

1. Outlook içinde File (Dosya) menüsünden **Hesap Ekle (Add Account)** butonuna tıklayınız.

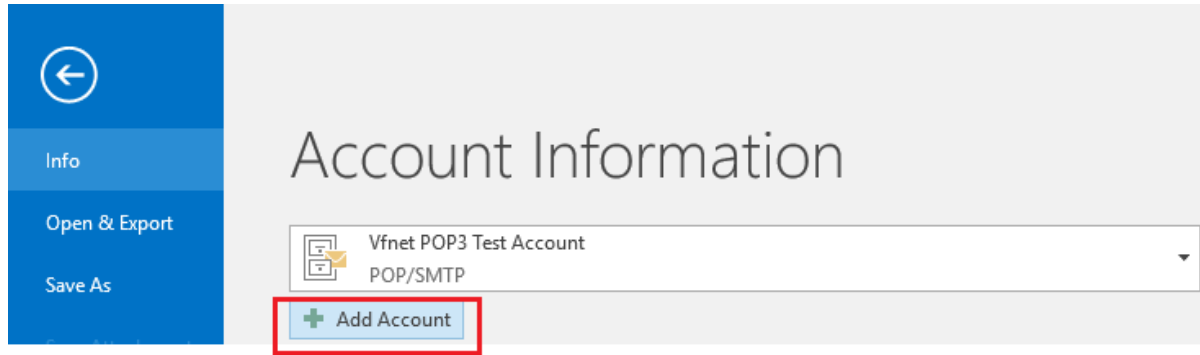

1. Add account butonuna tıkladığınızda aşağıda pencere açılır. En altta görülen **“Manual setup or additional server types (Elle kurulum veya ek sunucu türleri)”** seçeneği seçerek Next butonu ile ilerleyiniz. Aşağıdaki pencere açılacaktır.

Add Account ×

Auto Account Setup
Manual setup of an account or connect to other server types.

☐ E-mail Account

Your Name:
Example: Ellen Adams

E-mail Address:
Example: ellen@contoso.com

Password:

Retype Password:
Type the password your Internet service provider has given you.

☒ **Manual setup or additional server types**

< Back **Next >** Cancel

2. Açılan pencerede **“POP or IMAP”** seçeneğini seçiniz ve **Next** butonu ile ilerleyiniz.

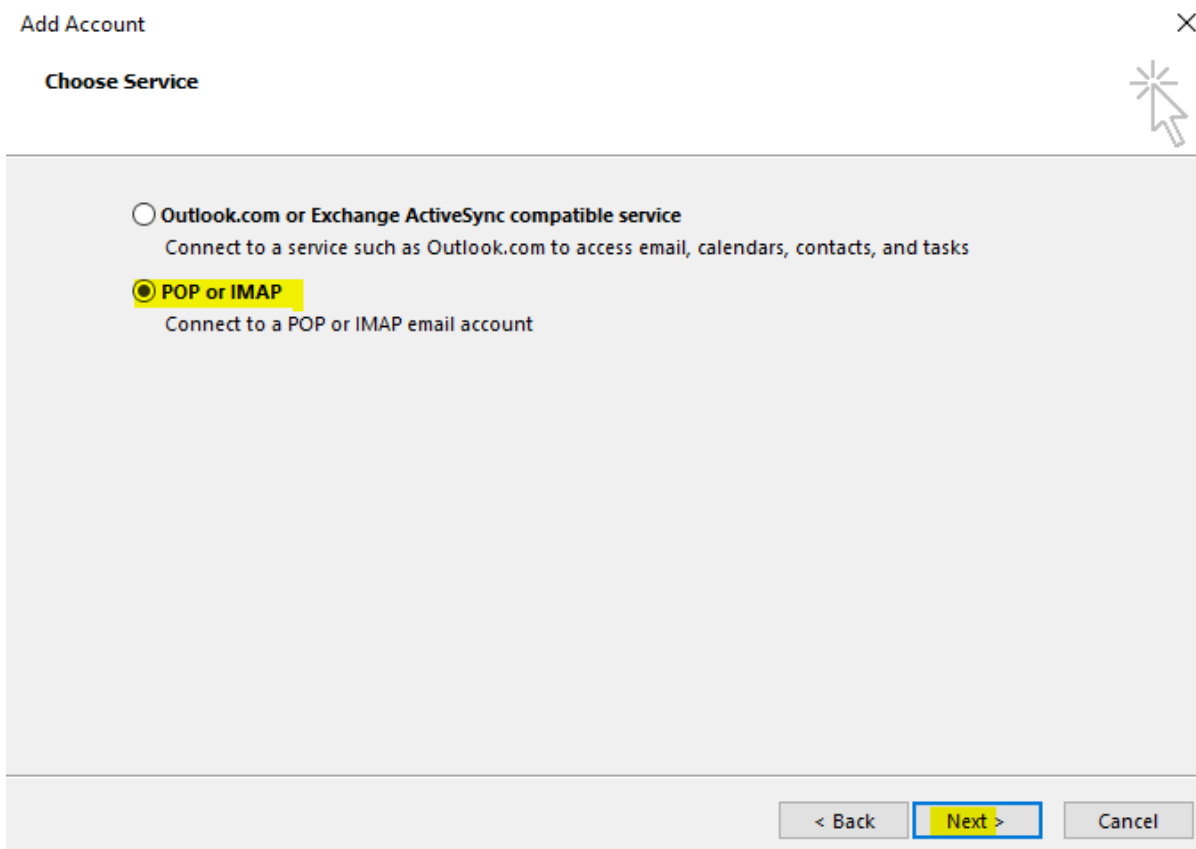

Add Account

Choose Service

☐ Outlook.com or Exchange ActiveSync compatible service
Connect to a service such as Outlook.com to access email, calendars, contacts, and tasks

☒ POP or IMAP
Connect to a POP or IMAP email account

< Back Next > Cancel

3. Aşağıdaki pencere açılır. Sarı ile belirtilen alanları doldurunuz. Ardından “More Settings (Diğer Ayarlar)” butonuna tıklayınız.

Add Account

POP and IMAP Account Settings
Enter the mail server settings for your account.

User Information

Your Name: VF test account

Email Address: vftest@trpop3.aspmg.net

Server Information

Account Type: POP3

Incoming mail server: mail.dijitalisyerim.com

Outgoing mail server (SMTP): mail.dijitalisyerim.com

Logon Information

User Name: vftest@trpop3.aspmg.net

Password: *****

☒ Remember password

☒ Require logon using Secure Password Authentication (SPA)

Test Account Settings

We recommend that you test your account to ensure that the entries are correct.

Test Account Settings ...

☒ Automatically test account settings when Next is clicked

Deliver new messages to:

☒ New Outlook Data File

☐ Existing Outlook Data File

Browse

More Settings ...

< Back Next > Cancel

4. More settings (Diğer ayarlar) sekmesine tıkladığınızda aşağıdaki pencere açılır. Bu ekranda **“My outgoing server (SMTP) requires authentication (Sunucum kimlik doğrulaması gerektiriyor)”** seçeneğini işaretleyiniz.

Add Account

POP and IMAP Account Settings

Enter the mail server settings for your account.

- ☒ My outgoing server (SMTP) requires authentication
- ☒ Use same settings as my incoming mail server
- ☐ Log on using
 - User Name:
 - Password:
 - ☒ Remember password
 - ☐ Require Secure Password Authentication (SPA)
- ☐ Log on to incoming mail server before sending mail

At the bottom of the dialog, there are 'OK' and 'Cancel' buttons. The 'OK' button is highlighted with a blue border.

5. **“Advanced”** tabına tıklayınız. Aşağıdaki pencere açılır. **“This server requires an encrypted connection (SSL)”** seçeneğini işaretleyiniz. Port numarası 995 olarak değişecektir.

Hemen altta görünen **“Outgoing server (SMTP)”** değeri olarak 465 giriniz ve alt sağda görülen encrypted connection seçeneğini de **“SSL”** olarak seçiniz.

Add Account

POP and IMAP Account Settings

Enter the mail server settings for your account.

Internet E-mail Settings

General Outgoing Server **Advanced**

Server Port Numbers

Incoming server (POP3): 995 Use Defaults

☒ This server requires an encrypted connection (SSL)

Outgoing server (SMTP): 465

Use the following type of encrypted connection: SSL

Server Timeouts

Short Long 1 minute

Delivery

☒ Leave a copy of messages on the server

☒ Remove from server after 14 days

☐ Remove from server when deleted from 'Deleted Items'

OK Cancel

MAC MAIL CLIENT

1. Mac Mail client açırken sol üstten Mail>Preferences yolu takip edilir.

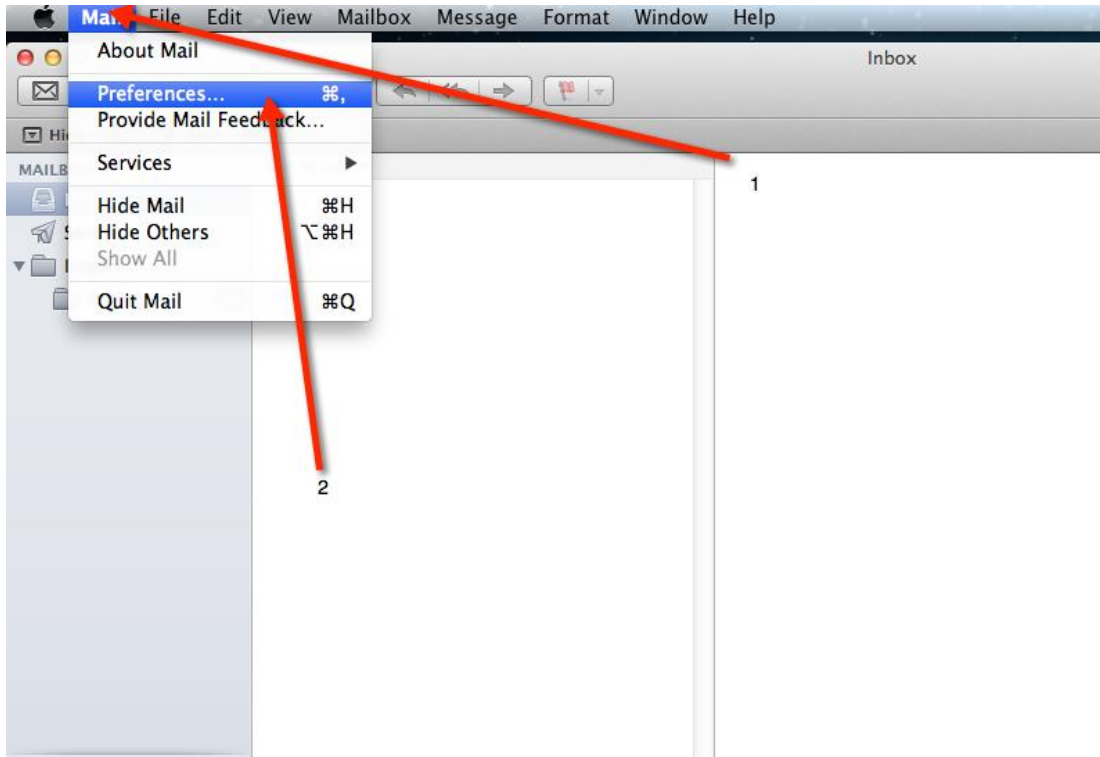

2. Açılan ekranda sağ alt köşedeki + tuşuna basılarak yeni hesap ekleme ekranı açılır.

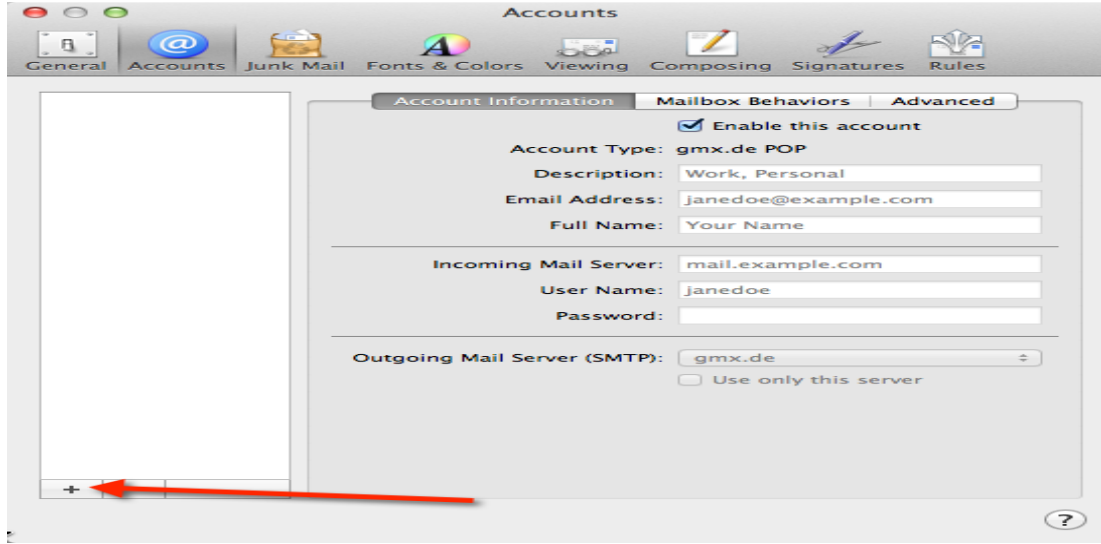

3. “Full Name” kısmına adınızı “Email Address” kısmına e-posta adresinizi ve “Password” kısmına şifrenizi yazarak “Continue” tuşuna basarak devam edilir

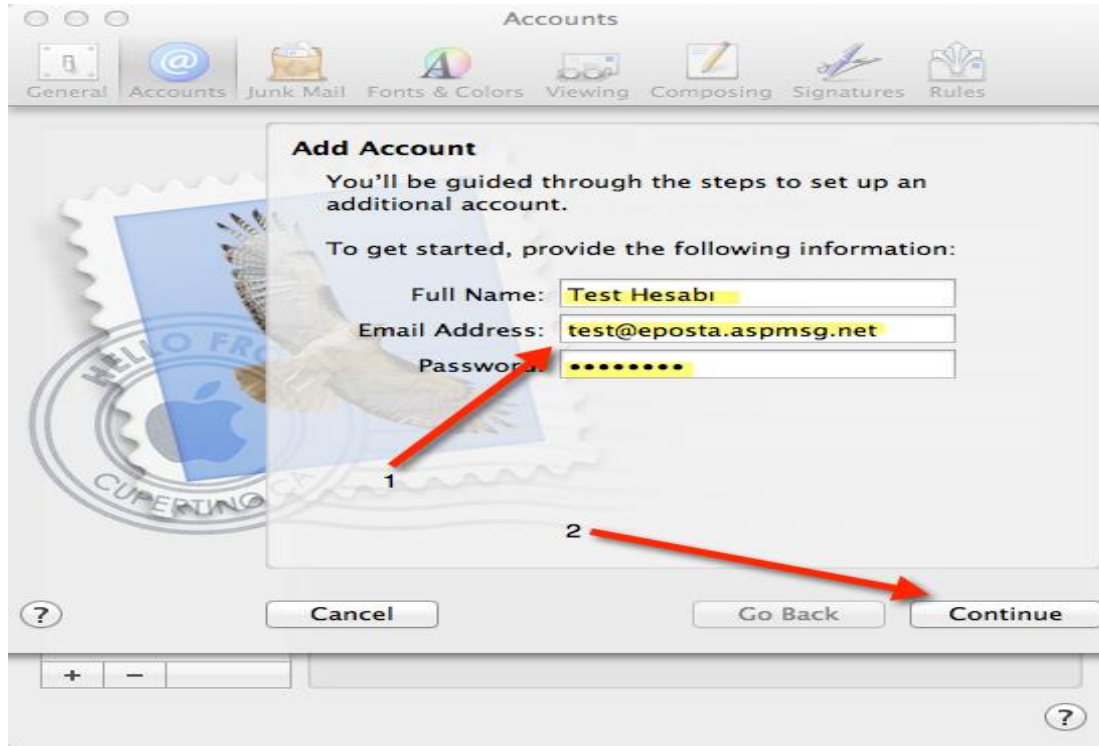

4. “Account Type” kısmından “Pop” seçeneđi seçilir. “Description” ve “Incoming Mail Server” kısmına **mail.dijitalisyerim.com** yazılır. “User Name” ve “Password” kısımlarına sırasıyla mail adresi ve şifre bilgileri girilerek “Continue” butonuna tıklanır ve bir sonraki adıma geçilir.

(Eđer bağlantı seçeneđi olarak Imap kullanılmak istenirse “Account Type” kısmında “Pop” yerine “Imap” seçilir”)

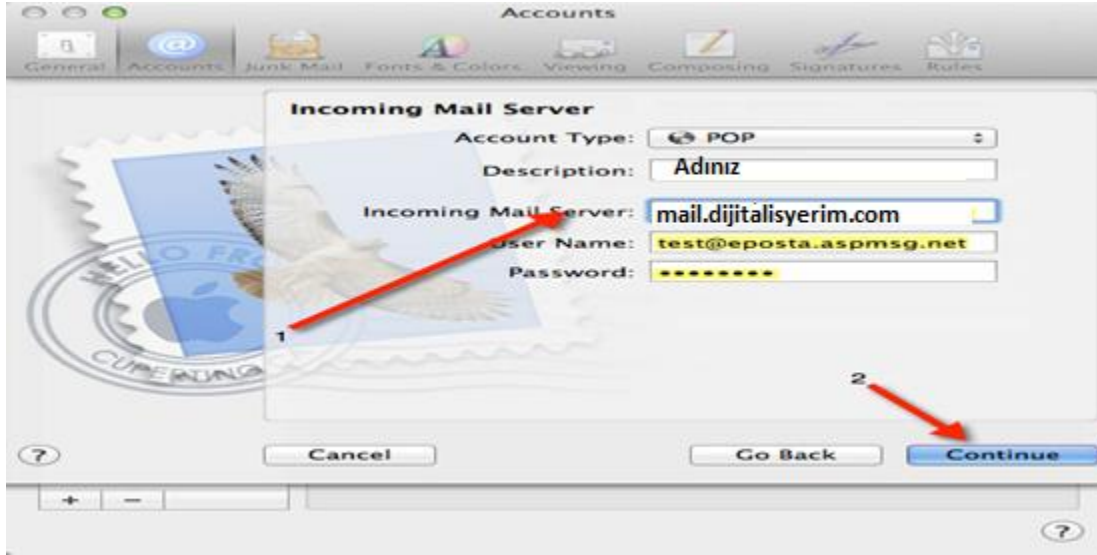

5. “User Secure Socket Layer (SSL)” seçeneğini işaretleyerek “Authentication” seçeneği olarak “Password”ü seçiniz ve “Continue” butonuna tıklayarak devam ediniz.

6. “Description” ve “Incoming Mail Server” kısmına **mail.dijitalisyerim.com** yazılır. “**User only this server**” seçeneđi işaretlenir. “**Use Authentication**” seçeneđi işaretlenerek “**User Name**” ve “**Password**” kısımlarına sırasıyla mail adresi ve şıfre bilgileri girilerek “**Continue**” butonuna tıklanır ve bir sonraki adıma geçilir.

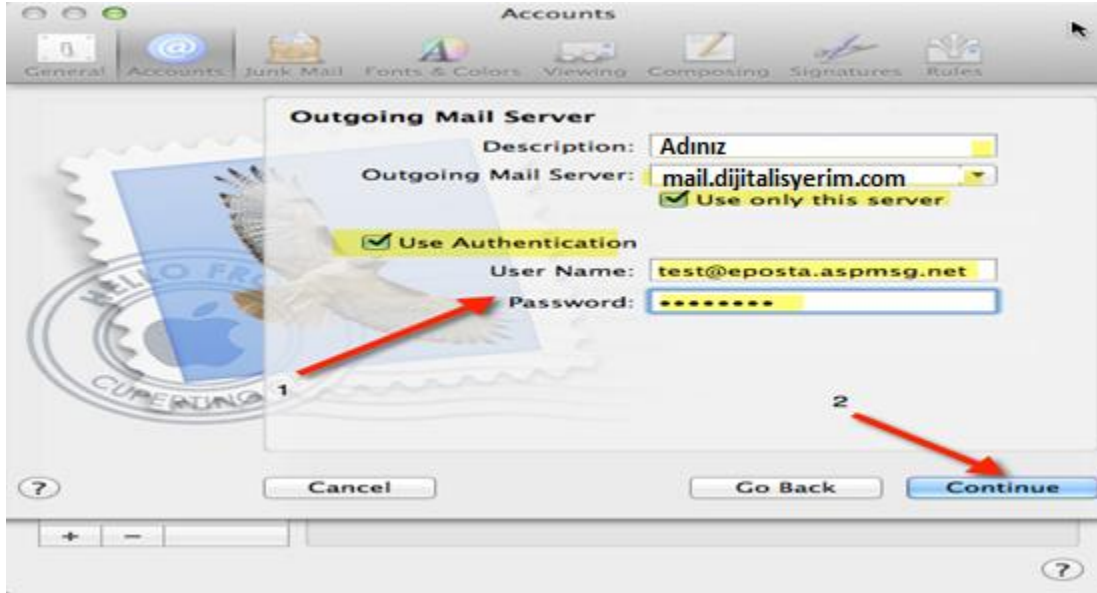

7. “User Secure Socket Layer (SSL)” seçeneğini işaretleyerek “Authentication” seçeneği olarak “Password”ü seçiniz ve “Continue” butonuna tıklayarak devam ediniz.

8. Son ekranda “Take account online” işaretlenir ve “Create” tuşuna basılarak hesap ayarları tamamlanır.

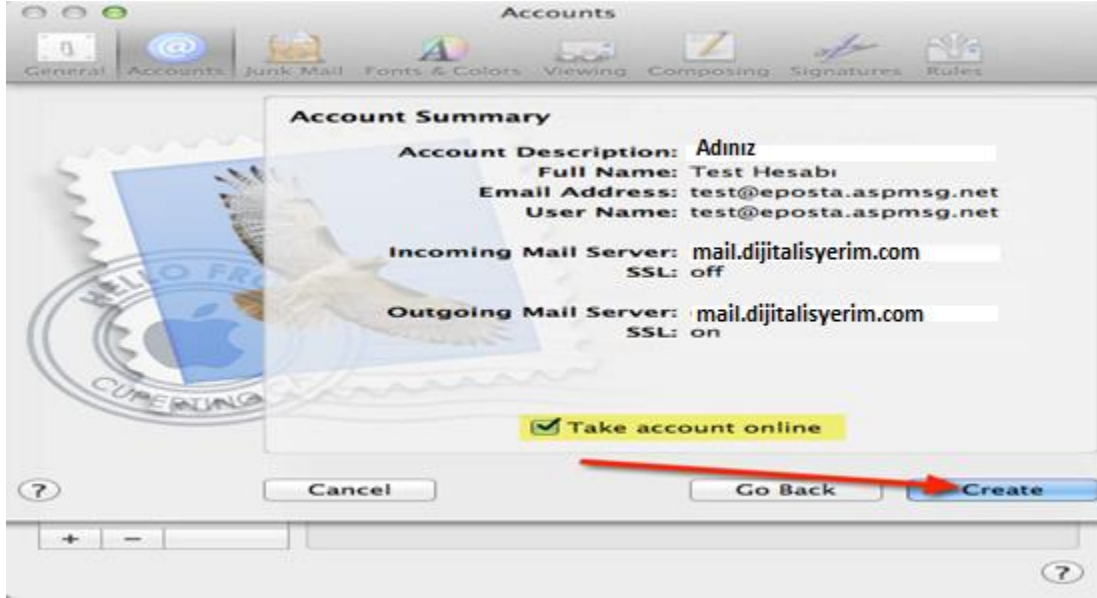

ANDROID TELEFON – TABLET

1. Cihazın ana ekranında uygulamalar kısmına gelinir.

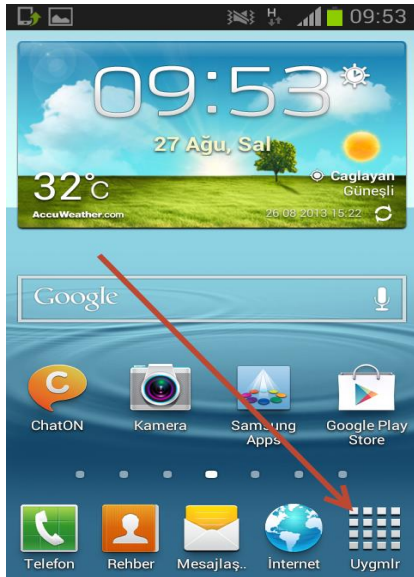

2. Açılan ekranda “Ayarlar” iconuna tıklanır.

3. “Hesaplar” altında bulunan **Hesap Ekle** kısmına tıklanarak devam edilir.

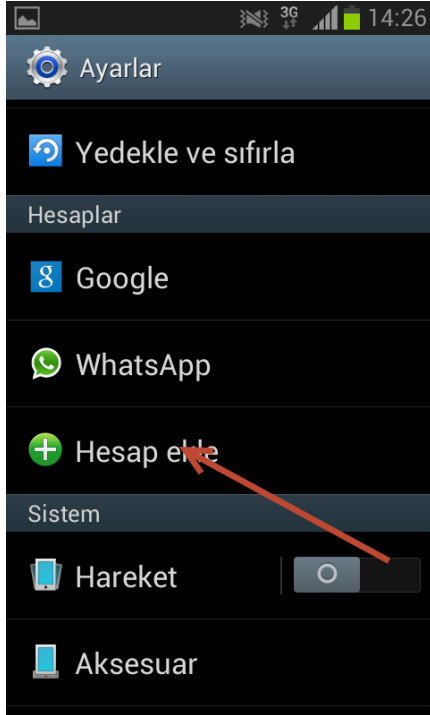

4. **E-posta** seçeneği seçilerek devam edilir.

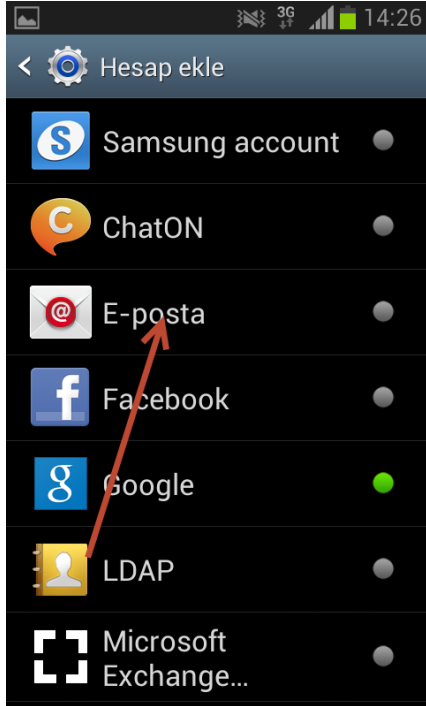

5. E-posta adresi ve şifre girilerek **Manuel Kurulum** seçeneğiyle devam edilir.

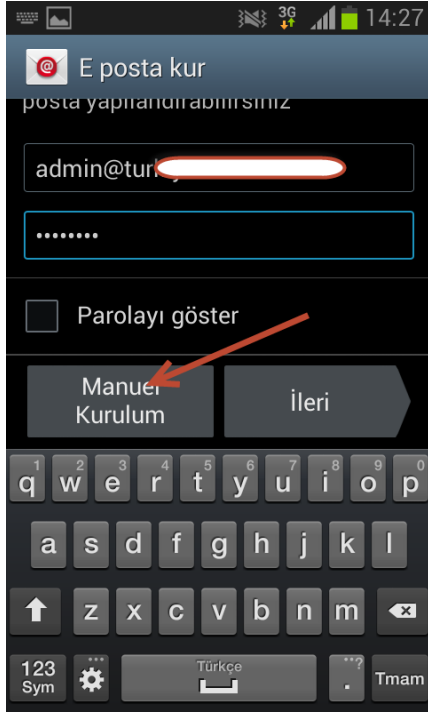

6. **Pop3 Hesabı** seçeneğiyle devam edilir.

7. Açılan ekranda **Gelen sunucu ayarları** bölümünde Kullanıcı adı olarak mail adresi ve altında bulunan Şifre kısmına da mail şifresi girilir. Pop3 sunucusu olarak **mail.dijitalisyerim.com** Güvenlik tipi olarak **SSL (Tüm sertifikaları Kabul edin)** seçeneği seçilerek bağlantı noktası olarak **995** seçilir ve devam edilir.

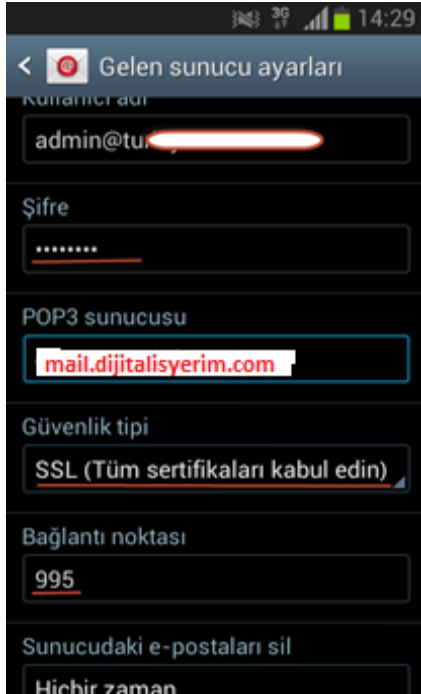

8. **Giden sunucu ayarları** Smtip sunucusu olarak **mail.dijitalisyerim.com** Güvenlik tipi olarak **TSL (Tüm sertifikaları Kabul edin)** seçeneği seçilerek bağlantı noktası olarak **465** seçilir ve devam edilir. **Oturum açma gerekir** kutucuğu işaretlenir ve mail adresi ve şifresi girilerek ayarlar kaydedilir.

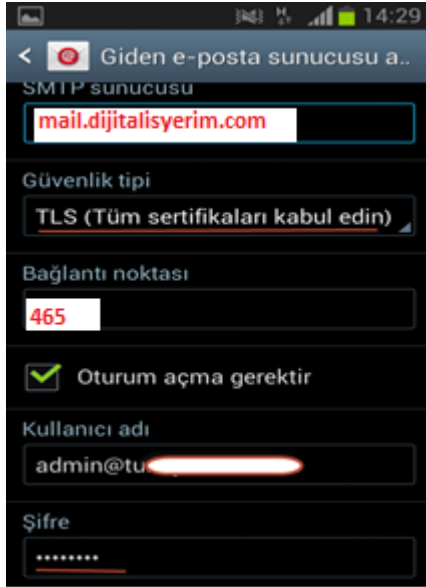

- SMTP sunucusu** (SMTP server): mail.dijitalisyerim.com
- Güvenlik tipi** (Security type): TLS (Tüm sertifikaları kabul edin)
- Bağlantı noktası** (Port): 465
- Oturum açma gerekir** (Requires authentication): ☒
- Kullanıcı adı** (Username): admin@tu...
- Şifre** (Password): masked with asterisks

9. **Bu hesaba bir ad verin** kısmına mail adresi **Mesajlarda Görünen Ad** kısmına ise mail gönderildiğinde karşı tarafın görmesini istediğiniz isminiz girilerek **Kaydet** butonuna basılarak kurulum tamamlanır.

E posta kur

Hesabınız kuruldu ve e posta çalışıyor!

Bu hesaba bir ad verin (İsteğe bağlı)

admin@tur

ajlarda görüntülenen) Adı

admin

Kaydet

IPHONE – IPAD

1. Cihazın ana ekranında ayarlar kısmına gelinir.

2. Açılan ekranda “Mail, Kişiler, Takvimler” kısmına gelinir.

3. “Hesap ekle” bölümüyle devam edilir.

4. Açılan ekranda “Diğer” seçilir.

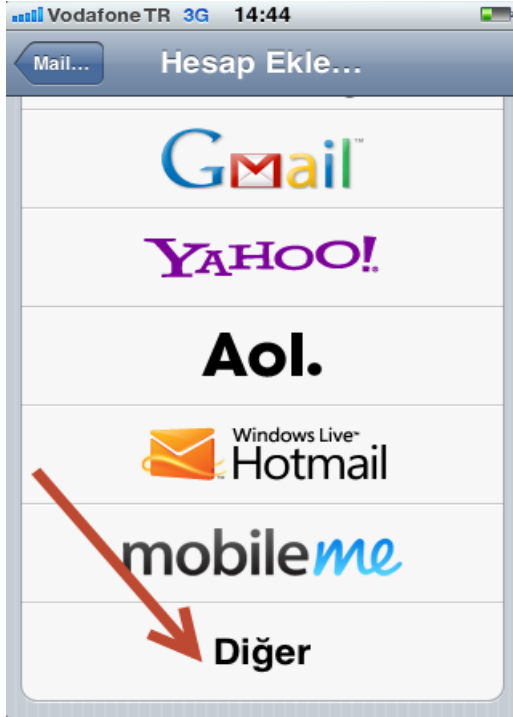

5. Diğer ekranında “Mail Hesabı Ekle” seçeneđi seçilir.

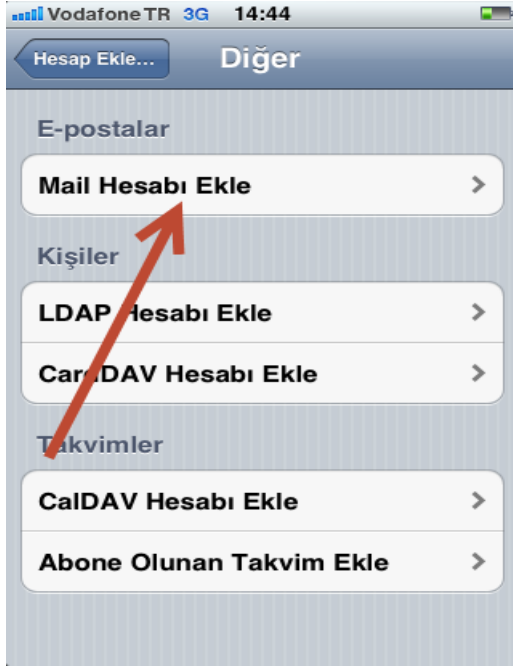

6. **Ad** kısmına hesabın görünen adı, **Adres** kısmına mail adresi, **Parola** kısmına mail hesabının parolası ve son olarak **Açıklama** kısmına da hesabın ayarlarda gözükmesini istediğiniz ayırt edici bir metin yazılarak “Sonraki” butonuna tıklanır.

Vodafone TR 3G 14:44

Vazgeç Yeni Hesap Sonraki

Ad Test

Adres admin@turk...

Parola

Açıklama Mail Hesabı

Q W E R T Y U I O P

A S D F G H J K L

↑ Z X C V B N M ↵

_123 Boşluk @ . Geç

7. Mail sunucu tipi olarak **Pop** seçilir. Aşağıya Doğru inilerek “Gelen Posta Sunucusu” kısmına gelinir.

Vodafone TR 3G 14:46

Vazgeç Yeni Hesap Kaydet

IMAP POP

Ad Test

Adres admin@turk...

Açıklama Mail Hesabı

1 2 3 4 5 6 7 8 9 0

- / : ; () € & @ "

#+= . , ? ! ' <x

ABC Boşluk Geç

8. “Sunucu Adı” **mail.dijitalisyerim.com** olarak değiştirilir. “Kullanıcı adı” ve “Şifre” bölümleri mail adresi ve şifresi olarak doldurulur ve aşağıya Doğru sürüklenerek “Giden Posta Sunucusu” kısmına gelir.

Vodafone TR 3G 14:47

Vazgeç Yeni Hesap Kaydet

Gelen Posta Sunucusu

Sunucu Adı mail.dijitalisyerim.com

Kullanıcı Adı admin@tu...

Parola

Giden Posta Sunucusu

1 2 3 4 5 6 7 8 9 0

- / : ; () € & @ "

#+= . , ? ! ' <

ABC Boşluk Geç

9. “Sunucu Adı” **mail.dijitalisyerim.com** olarak değiştirilir. “Kullanıcı adı” ve “Şifre” bölümleri mail adresi ve şifresi olarak doldurulur ve sağ üst kısımda bulunan **Kaydet** butonuna tıklanarak ayarlar tamamlanır.

VodafoneTR 3G 14:47

Vazgeç Yeni Hesap Kaydet

Giden Posta Sunucusu

Sunucu Adı mail.dijitalisyerim.com

Kullanıcı Adı admin@tu

Parola

1 2 3 4 5 6 7 8 9 0

- / : ; () € & @ "

#+= . , ? ! ' x

ABC Boşluk Geç

10. Doğrulama tamamlandığında mail hesabı kullanıma hazırdır.

Vodafone TR 3G 14:47

Doğrulanıyor

Açıklama Mail Hesabı

Gelen Posta Sunucusu

Sunucu Adı mail.dijitalisyerim.com

Kullanıcı Adı admin@turk... (circled in red)

Parola ●●●●●●●●

Giden Posta Sunucusu

Sunucu Adı mail.dijitalisyerim.com

Kullanıcı Adı admin@turk... (circled in red)

Parola ●●●●●●●●

WEBMAIL Ekranında Şifre Nasıl Değiştirilir?

Web browser'da <https://mail.dijitalisyerim.com> adresini yazınız. Açılan pencerede eposta adresinizi ve parolanızı yazınız ve Giriş butonuna basınız.

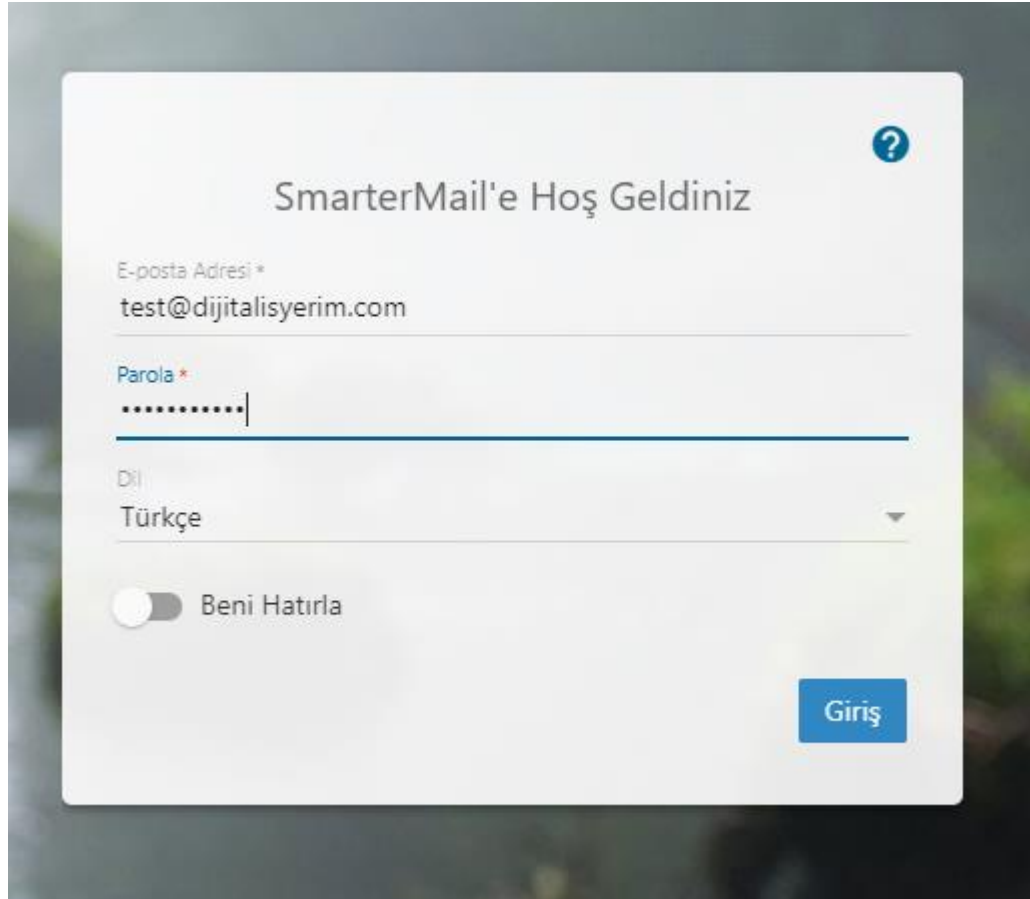

SmarterMail'e Hoş Geldiniz

E-posta Adresi *
test@dijitalisyerim.com

Parola *
.....

Dil
Türkçe

☐ Beni Hatırla

Giriş

Webmail sayfasına giriş sağlandıktan sonra açılan pencerede üst sağ tarafta yer alan “Ayarlar” butonuna basınız. Sarı çerçeve içinde belirtilmiştir. Ardından hemen altındaki “Parolayı Değiştir” butonuna basınız.

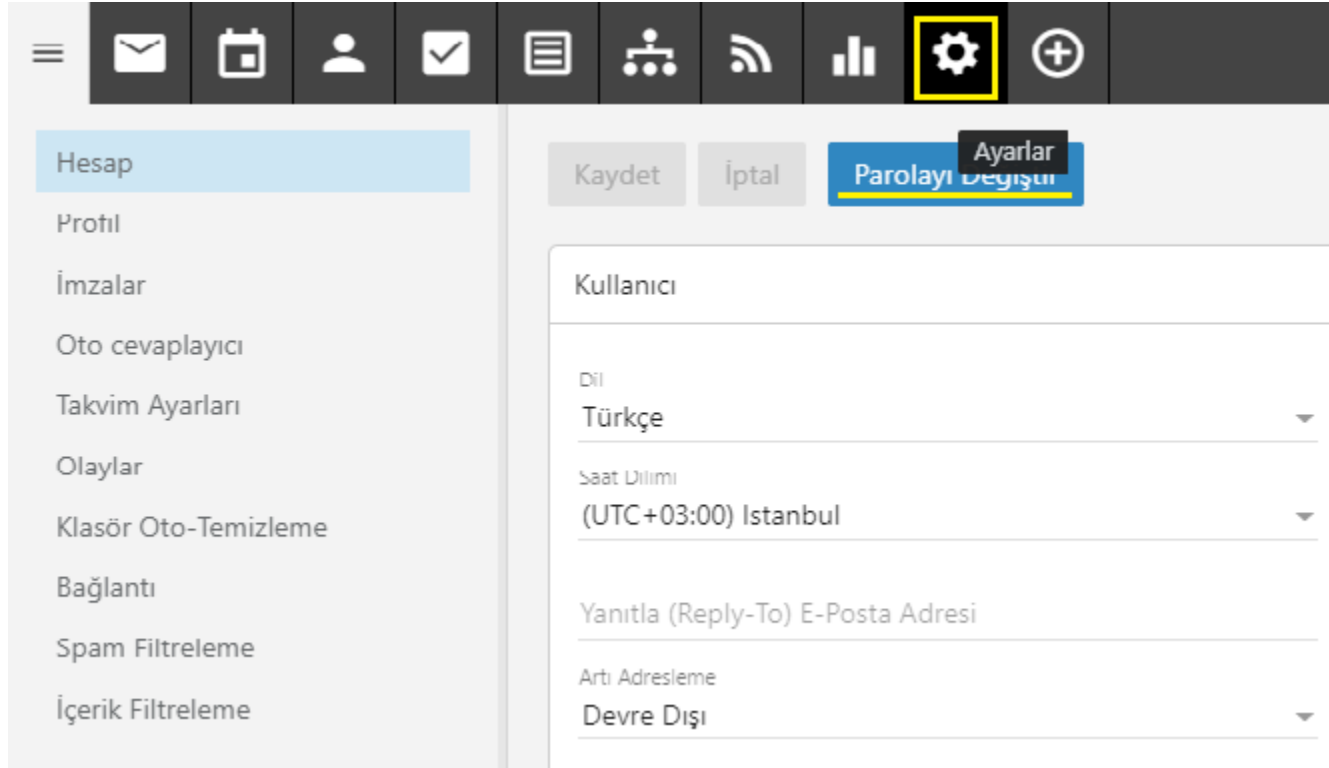

Aşağıdaki pencere açılır. İstenen şifre oluşturma kriterlerine uygun olan şifrenizi belirleyiniz ve “Kaydet” butonuna basınız.

Parola

Eski Parola

.....

Yeni Parola *

.....

Parolayı Doğrula *

.....

Yeni parola aşağıdaki kuralları karşılamalıdır:

- Bir BÜYÜKHARF içermeli
- Bir tane küçük harf içerir
- Kullanıcı adınız ile eşleşmez
- 0'dan 9'a kadar herhangi bir sayı içerir
- En az 5 karakter uzunluğunda
- Not a common password

İptal

Kaydet